
THE
ZURICH
Swiss
Timepiece
Living


THE
ZURICH
Swiss
Timepiece
Living

METROPOLITAN

Những thành thị xa hoa... nơi tâm điểm tinh hoa hội tụ

**Hình ảnh minh họa.*



*Hình ảnh minh họa.

Sự kết hợp giữa tinh hoa thời đại và tài năng kiệt xuất đã tạo nên những dấu ấn kiến trúc thành thị trường tồn với thời gian.

Những dấu ấn ấy lại khơi nguồn cảm xúc và trải nghiệm - để từng cá thể trong cộng đồng thành thị được tự do rung động, hoà nhịp cùng muôn màu sắc thái duy mỹ.



*Hình ảnh minh họa.



*Hình ảnh minh họa.

thăng hoa

KIẾN TRÚC HOÀN MỸ

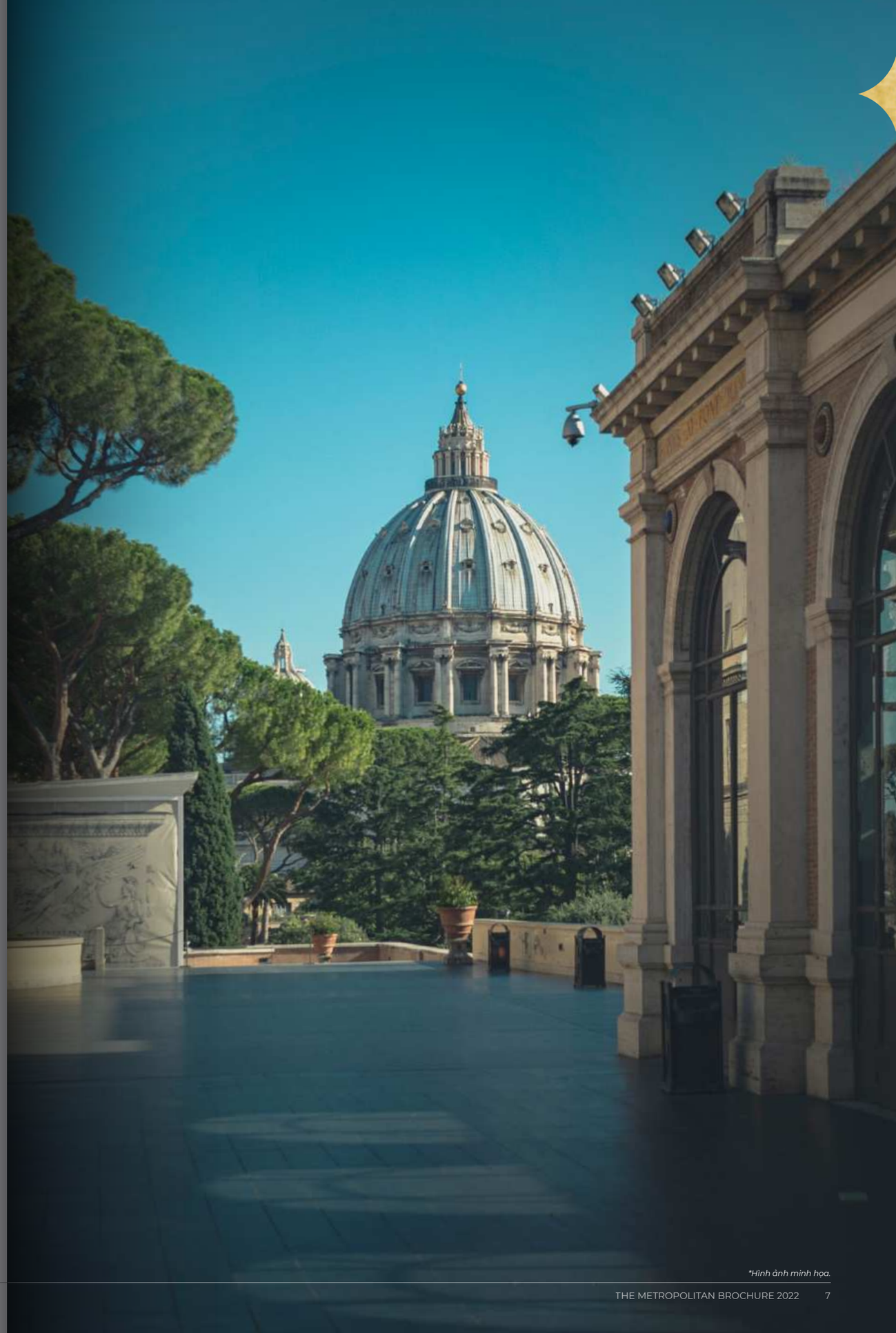

*Hình ảnh minh họa.

TRUNG TÂM

VĂN HOÁ NGHỆ THUẬT

MỘT ĐIỂM ĐẾN XA HOA TRÁNG LỆ, TÔN VINH CHẤT SỐNG NGÔI SAO

Không ngừng tiếp thu dòng chảy của những xu hướng mới nhất, thành thị thách thức tính sáng tạo đổi mới của từng cá nhân để làm nên những sắc màu riêng, khẳng định dấu ấn khác biệt trong từng giây phút.

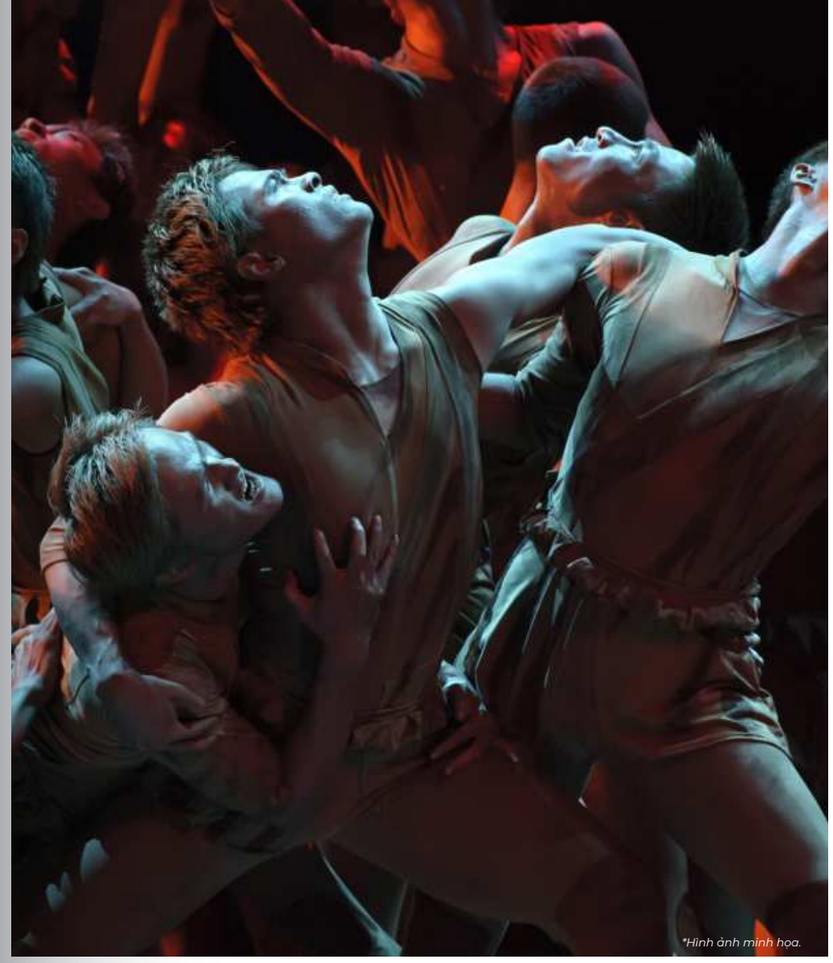

*Hình ảnh minh họa.

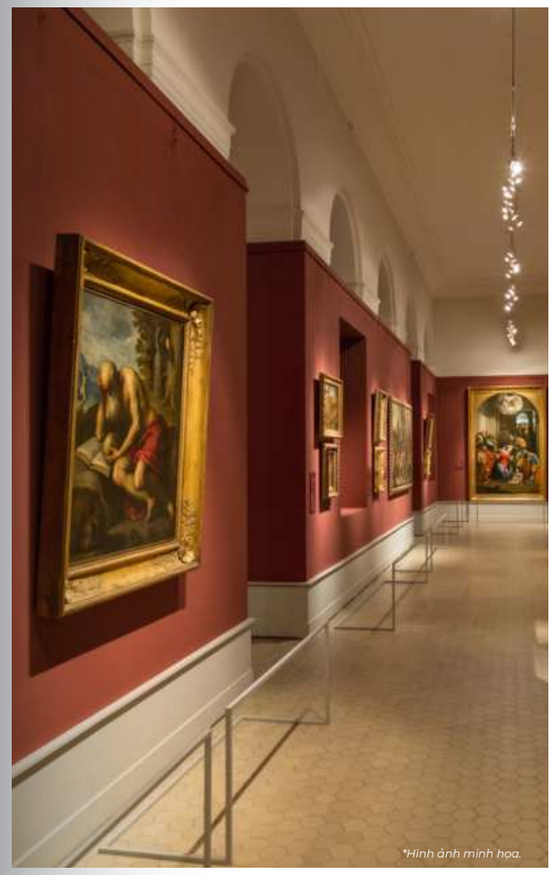

*Hình ảnh minh họa.



*Hình ảnh minh họa.

ĐẠI LỘ THƯỢNG LƯU

Trong những vệt đèn chạy dài như bất tận của xe cộ nối tiếp, những ánh sáng lộng lẫy trên những công trình choáng ngợp, những nhà hát rực rỡ, những hội hè phồn hoa... thành thị là biểu tượng vĩnh cửu của cuộc sống thượng lưu.

Sống hết mình trong từng nhịp thở của thành thị, say mê và tận hưởng, khí chất hào hoa của những con người thành thị đã hình thành nên từ đó. Tao nhã và không kém phần tự hào.

HÀO HOA CHẤT SỐNG

**Hình ảnh minh họa.*

tâm điểm

THƯỢNG LƯU

NÂNG TẦM **VỊ THẾ**

METRO POLITAN

THE METROPOLITAN

THÀNH QUẢ HỢP TÁC
VINHOMES MITSUBISHI CORPORATION

TỔNG QUAN

- Vị trí chiến lược tại "cửa ngõ" Vinhomes Ocean Park - cạnh biểu tượng dự án
- Giáp đường Lý Thánh Tông, đường Đại Dương và các trục đường lớn của đại đô thị Vinhomes Ocean Park
- Kề cận hồ San Hô, nhà để xe kết hợp thương mại dịch vụ, các trường học: Vinschool, Brighton College..., quảng trường ga Metro...
- 4 phân khu với 15 tòa căn hộ
  - The Zurich
  - The Beverly
  - The London
  - The Paris

70 năm lịch sử phát triển đa lĩnh vực trên quy mô toàn cầu và dày dặn kinh nghiệm phát triển dự án bất động sản quy mô lớn; Mitsubishi Corporation đã tin tưởng lựa chọn đồng hành cùng Vinhomes phát triển bất động sản tại các đại đô thị: Vinhomes Grand Park tại Thành phố Hồ Chí Minh và Vinhomes Ocean Park tại Hà Nội.

- The Metropolitan là dự án căn hộ cao cấp đầu tiên tại Hà Nội của Mitsubishi Corporation hợp tác với Vinhomes, và cũng là dự án đầu tiên tại Vinhomes Ocean Park có đối tác nước ngoài rót vốn.
- Lựa chọn của Mitsubishi Corporation khẳng định tiềm năng đầu tư của các sản phẩm mang thương hiệu Vinhomes, mặt khác sự hiện diện của một tên tuổi dày dặn kinh nghiệm như Mitsubishi Corporation cũng là "bảo chứng vàng" cho sự thành công của dự án.

**Hình ảnh minh họa.*

VINHOMES
NƠI HẠNH PHÚC NGẬP TRÀN

Mitsubishi Corporation

TÂM ĐIỂM *Thượng Lưu*

DỰ ÁN PHONG CÁCH THÀNH THỊ XA HOA
CAO CẤP NHẤT TẠI VINHOMES OCEAN PARK



**Hình ảnh minh họa. Việc vận hành khu đô thị theo quy định của Ban quản lý tại từng thời điểm.*
**Các hoạt động kinh doanh chỉ được thực hiện trong phạm vi ranh giới đất được sử dụng của Chủ sở hữu nhà/công trình và tuân thủ các quy định của Ban Quản lý tại từng thời điểm.*

TÂM ĐIỂM VỊ THẾ

Vị thế vàng - tâm điểm vĩ mô: Toạ lạc tại phía Đông thủ đô Hà Nội - nơi "dòng chảy" chính sách và nguồn lực cơ sở hạ tầng đổ vào mạnh mẽ, đổi thay từng ngày tạo nên

"THE NEW HANOI"



*Hình ảnh thực tế



*Hình ảnh thực tế

SỨC HÚT TỪ VỊ TRÍ

"QUẬN OCEAN"

Kế cận cao tốc Hà Nội - Hải Phòng, QL 5A, 5B
Lợi thế cạnh tranh tuyệt đối về giao thông công cộng với Vinbus và Ga Metro 8
"Quận biển" sôi động ngày đêm với gần 50.000 cư dân hội tụ
"Kinh đô ánh sáng" phía Đông, nơi liên tiếp thiết lập những kỷ lục về tiện ích cảnh quan đẳng cấp
Điểm đến sôi động về văn hóa, du lịch của Hà Nội với phố đêm, lễ hội... suốt bốn mùa.

(*) "Quận Ocean", "Quận biển" là một cách ví von trong quảng cáo, không phải một quận hành chính chính thức

Kế cận biểu tượng San Hô đỏ nổi bật, với một mặt giáp đường Lý Thánh Tông, 3 mặt còn lại đều tiếp giáp với các trục đường chính của "Quận Ocean", The Metropolitan dễ dàng tiếp cận từ mọi hướng.

Đặc biệt, The Metropolitan có "đặc quyền" nằm cạnh dải hồ San Hô cát trắng trải dài, cùng với công viên cạnh hồ, nhà để xe kết hợp TMDV kế cận, mang tới cuộc sống tâm điểm sôi động cho các chủ nhân.

TÂM ĐIỂM SÔI ĐỘNG

*Hình ảnh thực tế

TÂM ĐIỂM HƯỞNG THỤ

HỆ TIỆN ÍCH PHONG CÁCH CHÂU ÂU MANG TINH HOA CHẤT SỐNG THƯỢNG LƯU

Nội thất công cộng sang trọng, đẳng cấp

Cảnh quan ngoài trời đầu tư xứng tầm
Bể bơi phong cách resort, vườn phong cách châu Âu, đường dạo bộ sinh thái cao cấp

Tiện ích sinh hoạt cộng đồng tinh hoa
Bể sục jacuzzi, khu vui chơi kid corner, gym, work space, khu giải trí, thư viện kết hợp không gian làm việc, sky garden, lounge tiếp khách sang trọng, Wine/Cigar Lounge, Golf 3D,...


*Hình ảnh minh họa.


*Hình ảnh minh họa.


*Hình ảnh minh họa.


*Hình ảnh minh họa.

Hội tụ những đặc quyền cộng đồng tinh tuý chưa từng có,
dành riêng cho những chủ nhân xứng tầm

Không gian giao lưu Nghệ thuật tự do **Art Space**
Phòng Âm nhạc Sáng tạo **Music Space**
Phòng tiệc **Paris**
Phòng trà chiều **London Tea Room**
Phòng khiêu vũ **Dance Room**


*Hình ảnh minh họa.


*Hình ảnh minh họa.

TÂM ĐIỂM NGHỆ THUẬT

THE ZURICH

Tinh Tế

TRÂN QUÝ TỪNG KHOẢNH KHẮC
SỐNG TRỌN MỖI PHÚT GIÂY
TẠI "XỨ SỞ CỦA THỜI GIAN" THE ZURICH

Mỗi nhịp thời gian tại The Zurich đều tạo ra những đột phá diệu kỳ từ bên trong, phá vỡ mọi giới hạn của sự sáng tạo để chạm tới những giá trị sống hoàn mỹ.

*Hình ảnh minh họa.



CHẤT SỐNG THUẦN KHIẾT

TINH XÁO

Với thiên nhiên trong lành thuần khiết, cùng những không gian được cẩn trọng kiến tạo để làm nên những khoảnh khắc sống vô giá cho chủ nhân.

**Hình ảnh minh họa. Việc vận hành khu đô thị theo quy định của Ban quản lý tại từng thời điểm.*
**Các hoạt động kinh doanh chỉ được thực hiện trong phạm vi ranh giới đất được sử dụng của Chủ sở hữu nhà/công trình và tuân thủ các quy định của Ban Quản lý tại từng thời điểm.*



THE BEVERLY

Phiêu

**Hình ảnh minh hoạ*

THỜI THƯỢNG PHÓNG KHOÁNG

Chất Mỹ



"Phiêu" hết mình giữa lòng chất Mỹ sôi động
Cuộn trào trong dòng chảy thời thượng The Beverly

Một dấu ấn để đời của những chủ nhân sở hữu "gu" riêng độc đáo, trong một khoảng trời riêng hiếm có - để được là chính mình & thoả mãn chất sống ngôi sao độc bản.

THE LONDON
Lịch Lãm

*Hình ảnh minh họa.


*Hình ảnh minh họa.


*Hình ảnh minh họa.

PHONG CÁCH SỐNG

TRANG NHÃ QUÝ TỘC

Nét thanh lịch chấm phá giữa lòng đô thị phồn hoa
Bức tranh hoàn mỹ của nghệ thuật đích thực mang tên
The London lịch lãm

Trong từng không gian, The London phảng phất hơi thở hoàng gia Anh, thiết lập một chất sống mới mang chiều sâu lắng đọng, và định nghĩa lại về phong cách sống hưởng thụ như những quý tộc Châu Âu.

LỐI SỐNG

LÃNG MẠN ĐAM MÊ

Toả sáng như những ngôi sao giữa lòng kinh đô ánh sáng & nghệ thuật

The Paris là biểu tượng của nhịp sống say mê, hoà quyện giữa tinh hoa chất sống hiện đại và bản hùng ca của nghệ thuật cổ điển. Đằng sau cánh cửa hào hoa, chính là một bầu trời đầy tinh tú lấp lánh ánh sáng của sự xa hoa, quý phái - nhưng cũng đầy đam mê, lôi cuốn trong từng không gian.



THE PARIS
Hào Hoa

**Hình ảnh minh họa.*

THE
ZURICH

Swiss Timepiece Living

metropolitan.vinhomes.vn/thezurich

Mảnh ghép đầu tiên của
Tâm điểm thượng lưu
The Metropolitan

PHÂN KHU

THE ZURICH

GỒM **3 TÒA**

ZR1 ZR2 ZR3

Tổng diện tích: **18.625 m²**

Mật độ xây dựng: **26,9%**

Đa dạng loại hình căn hộ:
Studio - 1PN - 2PN - 3PN



**Hình ảnh minh họa. Việc vận hành khu đô thị theo quy định của Ban quản lý tại từng thời điểm.*
**Các hoạt động kinh doanh chỉ được thực hiện trong phạm vi ranh giới đất được sử dụng của Chủ sở hữu nhà/công trình và tuân thủ các quy định của Ban Quản lý tại từng thời điểm.*

ZURICH

Thành phố toàn cầu
Nơi có chất lượng cuộc sống tốt nhất thế giới

*Hình ảnh minh họa

ZURICH

Thành phố của hồ trong xanh, sông mát lành và cảnh quan trong trẻo, thư thái

Cũng là thành phố có nhiều tỷ phú nhất Châu Âu, chiếm

24% dân số

Hình ảnh minh hoạ



*Hình ảnh minh họa. Việc vận hành khu đô thị theo quy định của Ban quản lý tại từng thời điểm.
*Các hoạt động kinh doanh chỉ được thực hiện trong phạm vi ranh giới đất được sử dụng của Chủ sở hữu nhà/công trình và tuân thủ các quy định của Ban Quản lý tại từng thời điểm.

METROPOLITAN

THE ZURICH

Lấy cảm hứng từ tinh thần yêu chuộng sự chính xác, tôn sùng giá trị thời gian đã tạo nên một quốc gia Thụy Sỹ thịnh vượng và phát triển vượt bậc; một cuộc sống Thụy Sỹ cân bằng hài hòa hạnh phúc nhất thế giới:

Phân khu The Zurich thuộc dự án Metropolitan ra đời, mang triết lý

Sống trọn vẹn
từng khoảnh khắc vô giá

vào cảm hứng thiết kế từng không gian cảnh quan tiện ích, để các chủ nhân tận hưởng trọn vẹn từng giây phút sống & vươn tới những đỉnh cao hơn nữa - tại "tâm điểm thượng lưu" của "Quận biển" Ocean

*Hình ảnh minh họa. Việc vận hành khu đô thị theo quy định của Ban quản lý tại từng thời điểm.
*Các hoạt động kinh doanh chỉ được thực hiện trong phạm vi ranh giới đất được sử dụng của Chủ sở hữu nhà/công trình và tuân thủ các quy định của Ban Quản lý tại từng thời điểm.

Vị trí

CHIẾN LƯỢC TRỌN VẸN KẾT NỐI

Tọa lạc trên trục đường Đại Dương, tuyến đường huyết mạch của "Quận Ocean" ngay cạnh biểu tượng San Hô đỏ rực rỡ nổi bật và trải dài theo hồ San Hô trong trẻo thư thái, The Zurich sở hữu vị trí chiến lược đáng mơ ước, vừa thuận tiện kết nối vừa riêng tư đẳng cấp khi được phân tách tự nhiên với các dự án còn lại bên trong Vinhomes Ocean Park bằng những công trình công cộng thấp tầng.

Thừa hưởng kết nối "nghìn tỷ" của "Quận Ocean", The Zurich cũng thuận tiện kết nối đi muôn nẻo thông qua đường Lý Thánh Tông kế cận và trục quốc lộ 5A - 5B. Cư dân The Zurich cũng dễ dàng trải nghiệm di chuyển xanh với Vinbus và trong tương lai là tuyến metro số 8 với nhà ga cách chỉ vài bước chân.

HỒ TRƯỚC NHÀ

TRỌN VẸN, TRONG TRẺO, PHÓNG KHOÁNG

Hồ San Hô ngay trước nhà không đơn thuần là một chỉ báo phong thủy tốt lành cho chủ nhân, mà còn đem tới không gian và tầm nhìn thoáng đãng.

Cùng với các yếu tố "Thủy" khác của "Quận biển" Ocean như các hồ nước nội khu, hồ bơi ngoài trời hay hồ bơi "mui trần" trên cao, hồ Ngọc Trai trải rộng, hồ nước mặn Crystal Lagoon trong xanh: cuộc sống tại The Zurich là trọn vẹn cuộc sống biển hồ phóng khoáng, sôi động.



**Hình ảnh minh hoạ. Việc vận hành khu đô thị theo quy định của Ban quản lý tại từng thời điểm.*
**Các hoạt động kinh doanh chỉ được thực hiện trong phạm vi ranh giới đất được sử dụng của Chủ sở hữu nhà công trình và tuân thủ các quy định của Ban Quản lý tại từng thời điểm.*

*Hình ảnh minh hoạ. Việc vận hành khu đô thị theo quy định của Ban quản lý tại từng thời điểm.
*Các hoạt động kinh doanh chỉ được thực hiện trong phạm vi ranh giới đất được sử dụng của Chủ sở hữu nhà/công trình và tuân thủ các quy định của Ban Quản lý tại từng thời điểm.

TIỆN NGHI QUANH NHÀ

TRỌN VẸN THƯ THÁI

Không chỉ có hồ trước nhà, chủ nhân The Zurich dễ dàng tiếp cận công viên BBQ, công viên Hồ San Hô ngay cạnh. Nhà để xe kết hợp TMDV kế cận cũng sẽ giúp cho việc di chuyển - mua sắm tiện lợi hơn bao giờ hết.

*Hình ảnh thực tế



*Hình ảnh thực tế



Những phút giây thư thái
giữa thiên nhiên quanh nhà

*Hình ảnh thực tế

TRƯỜNG HỌC CẬN KỀ

TRỌN VẸN LỚN KHÔN



06 trường học kề cận The Zurich trong đó có những ngôi trường danh giá như Vinschool - hệ thống trường phổ thông lớn nhất Việt Nam, trường quốc tế Brighton College Vietnam đến từ vương quốc Anh...; và Đại học tinh hoa VinUni nằm trên cùng trục đường, cùng với những sân chơi trong nhà - ngoài trời và công viên hồ San Hô kế cận, The Zurich sẽ là môi trường hoàn hảo cho con trẻ lớn khôn.

**Hình ảnh thực tế*

**Hình ảnh thực tế*

VINSCHOOL

NƠI ƯƠM MẦM TINH HOA

Thành lập từ năm 2013, đến nay, Vinschool đã trở thành hệ thống giáo dục phổ thông hàng đầu Việt Nam.
Sứ mệnh của Vinschool là ươm mầm tinh hoa, đào tạo học sinh trở thành những công dân có trách nhiệm, có hoài bão với đầy đủ phẩm chất và năng lực để sống hạnh phúc, thành công, góp phần tích cực xây dựng đất nước và hội nhập quốc tế.



*Hình ảnh thực tế

BRIGHTON COLLEGE VIETNAM

NƠI ƯƠM MẦM TÀI NĂNG



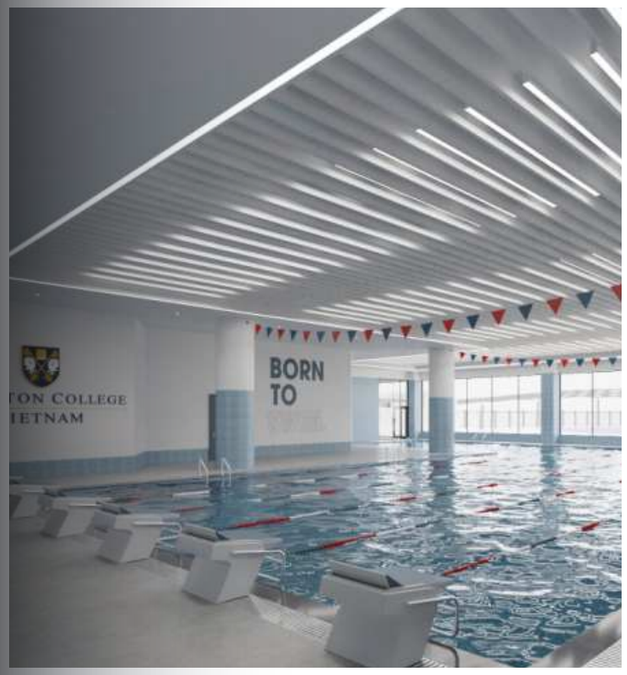



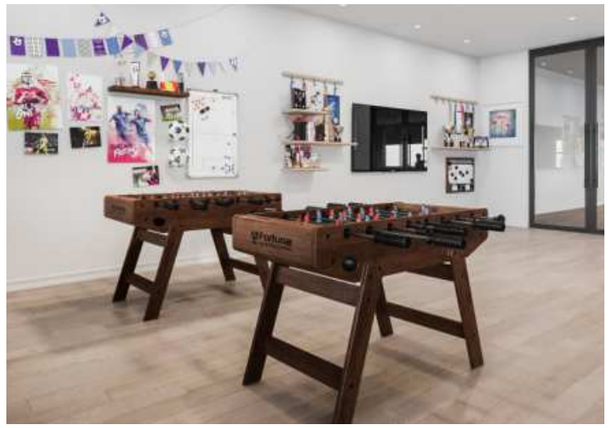





Ngôi trường danh giá trăm năm đến từ Vương quốc Anh

Thành lập năm 1845, Brighton College là một trong những trường tư thục tốt nhất thế giới. Trường đã nhận được nhiều giải thưởng, bao gồm danh hiệu "Ngôi Trường của Thập kỷ tại Vương Quốc Anh" từ tờ báo uy tín The Sunday Times, và được xếp hạng trong danh sách top 100 trường trên thế giới bởi Spear's Schools Index.

Thành tựu học tập xuất sắc

Brighton College là một trong những trường thành công nhất tại Châu Âu vì những học sinh tốt nghiệp được nhận vào những trường Đại học nổi tiếng nhất trên thế giới như Oxford, Cambridge, các trường thuộc danh sách Russell Group (Anh) hay Ivy League (Mỹ).

Nhân rộng mô hình trên thế giới: Cơ sở đầu tiên tại Việt Nam

Trên nền tảng đó, Brighton College đã nhân rộng ra toàn thế giới. Cùng với các cơ sở tại Singapore, Thái Lan..., Brighton College Vietnam sẽ khai trương cơ sở đầu tiên tại Khu đô thị Vinhomes Ocean Park - Hà Nội vào tháng 8 năm 2023.

**Hình ảnh minh họa. Việc vận hành khu đô thị theo quy định của Ban quản lý tại từng thời điểm.*
**Các hoạt động kinh doanh chỉ được thực hiện trong phạm vi ranh giới đất được sử dụng của Chủ sở hữu nhà/công trình và tuân thủ các quy định của Ban Quản lý tại từng thời điểm.*

TIỆN ÍCH ĐỘC TÔN

TRỌN CHẤT SỐNG THỤY SỸ

Sở hữu những tiện ích riêng phong cách Thụy Sỹ như cảnh quan trong trẻo thuần khiết gợi nhắc đến đất nước đáng sống nhất thế giới, tổ hợp bể sục nóng Thermal Bath cùng với phòng đá nóng, phòng xông hơi... ngay trong tòa nhà đậm chất nghỉ dưỡng Thuỵ Sỹ, The Zurich sẽ là tâm điểm xứng tầm cho các chủ nhân tinh hoa sống trọn vẹn mỗi phút giây.

**Hình ảnh minh họa. Việc vận hành khu đô thị theo quy định của Ban quản lý tại từng thời điểm.*
**Các hoạt động kinh doanh chỉ được thực hiện trong phạm vi ranh giới đất được sử dụng của Chủ sở hữu nhà/công trình và tuân thủ các quy định của Ban Quản lý tại từng thời điểm.*



TỔNG MẶT BẰNG TIỆN ÍCH PHÂN KHU THE ZURICH

Tài liệu/bản vẽ mang tính chất tham khảo và sẽ được Chủ đầu tư cập nhật, điều chỉnh tại mỗi thời điểm cho từng khu vực để đảm bảo tối ưu các tiện ích sử dụng và phù hợp với thiết kế tổng thể dự án.

1. Tháp đồng hồ Zurich
2. Quảng trường Thuỵ Sĩ
3. Biển tên phân khu
4. Hồ cảnh quan Geneva
5. Đài phun nước Rhine Fall
6. Sân chơi trẻ em sắc màu
7. Bể cảnh quan Zurich Fountain
8. Sân chơi nước
9. Cầu cảnh quan
10. Sân chơi trẻ em Rustic Style
11. Vườn cờ
12. Vườn xích đu
13. Vườn đọc sách
14. Vườn cảnh quan
15. Chòi nghỉ
16. Sân tập gym sắc màu
17. Sân tập bóng rổ
18. Sân cầu lông
19. Sân lát hoạ tiết đồng hồ
20. Đồi cảnh quan, sân chơi

- Điểm dừng xe PCCC
- Thông gió tầng hầm, thang bộ thoát hiểm
- Lối vào tòa nhà
- Lối lên xuống tầng hầm







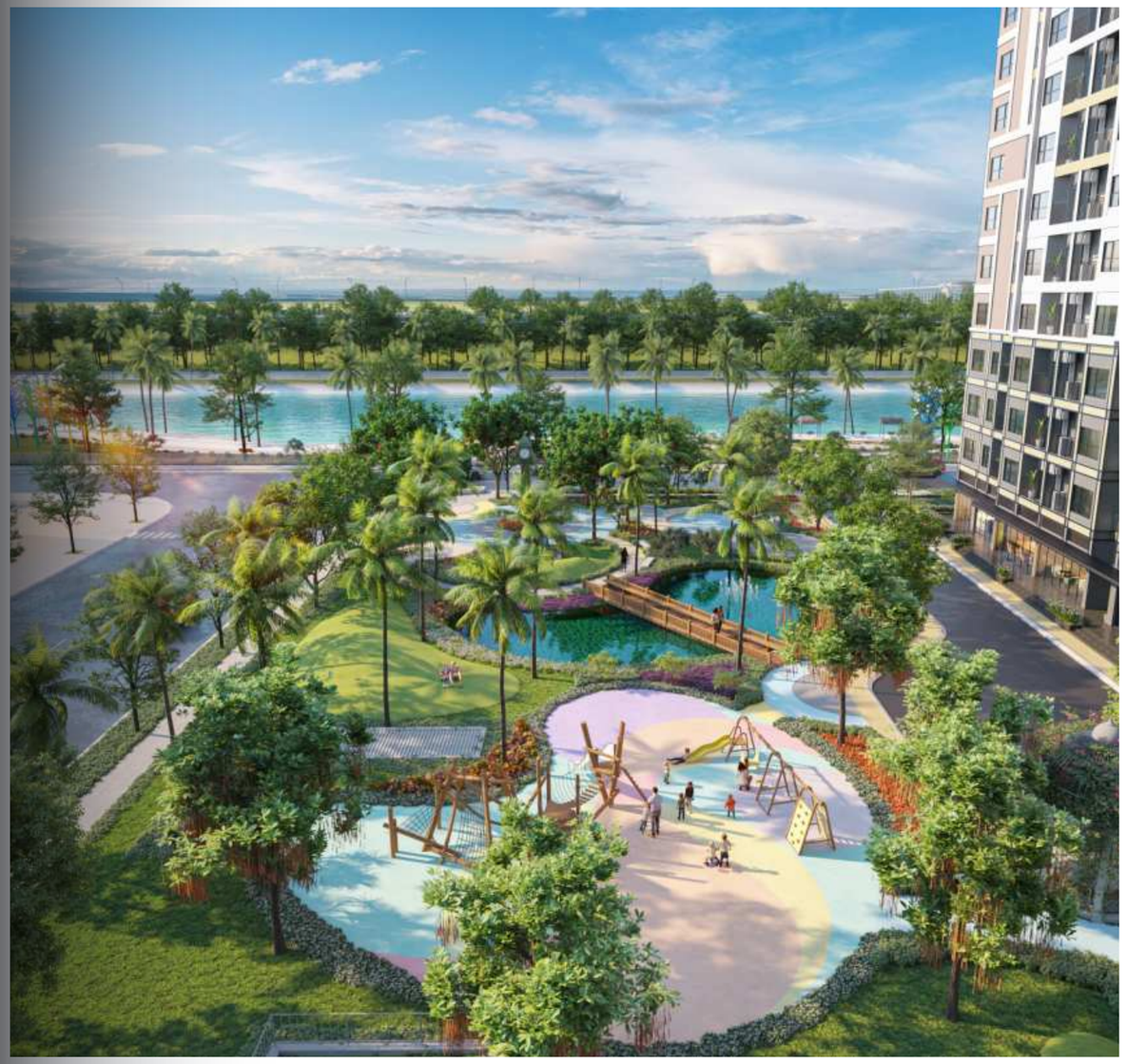

Tận hưởng không gian trong trẻo
thuần khiết tại The Zurich

**Hình ảnh minh họa. Việc vận hành khu đô thị theo quy định của Ban quản lý tại từng thời điểm.*
**Các hoạt động kinh doanh chỉ được thực hiện trong phạm vi ranh giới đất được sử dụng của Chủ sở hữu nhà/công trình và tuân thủ các quy định của Ban Quản lý tại từng thời điểm.*

NÂNG NIU TỪNG KHOẢNH KHẮC

TRỌN TINH THẦN THỤY SỸ

*Hình ảnh minh họa. Việc vận hành khu đô thị theo quy định của Ban quản lý tại từng thời điểm.
*Các hoạt động kinh doanh chỉ được thực hiện trong phạm vi ranh giới đất được sử dụng của Chủ sở hữu nhà/công trình và tuân thủ các quy định của Ban Quản lý tại từng thời điểm.

Những vườn trên không đem tới khoảng xanh thư thái trong lành, phòng tập gym - yoga giúp nâng niu thân - tâm, family game cho gia đình những phút giây gắn kết... Từng tiện ích tại The Zurich đều được thiết kế chăm chút nhân văn, để nâng niu từng khoảnh khắc sống của cư dân nơi đây. Dù ở độ tuổi nào, tính cách nào, cư dân The Zurich đều có thể tìm thấy không gian để tận hưởng, giao lưu, kết nối, để từng khoảnh khắc sống đều trọn vẹn vô giá.



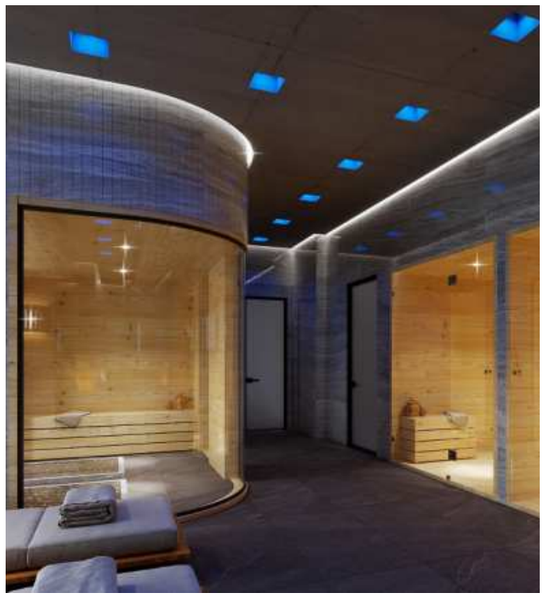



*Hình ảnh minh họa. Việc vận hành khu đô thị theo quy định của Ban quản lý tại từng thời điểm.
*Các hoạt động kinh doanh chỉ được thực hiện trong phạm vi ranh giới đất được sử dụng của Chủ sở hữu nhà/công trình và tuân thủ các quy định của Ban Quản lý tại từng thời điểm.

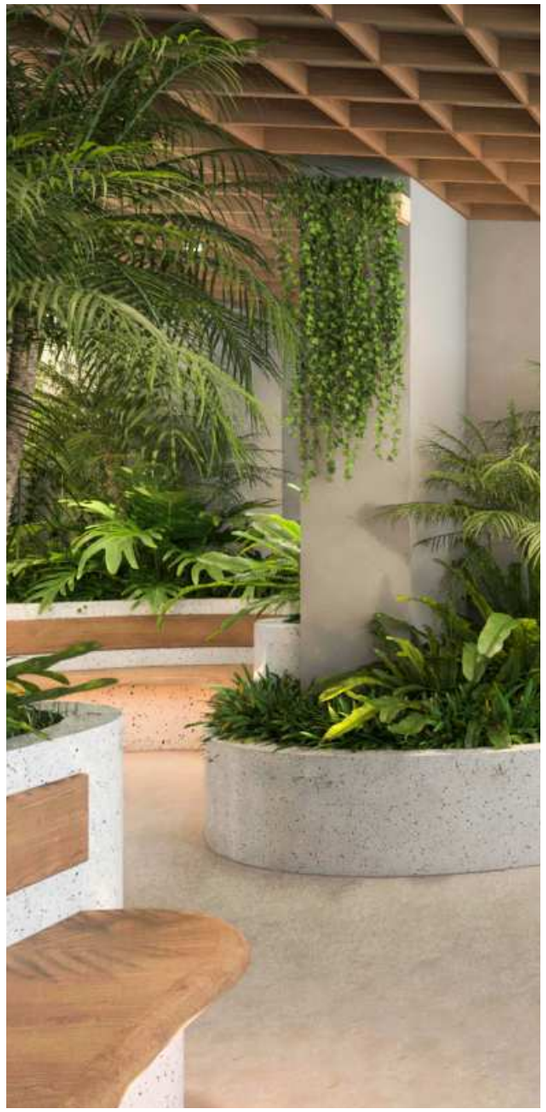







**Hình ảnh minh họa. Việc vận hành khu đô thị theo quy định của Ban quản lý tại từng thời điểm.*
**Các hoạt động kinh doanh chỉ được thực hiện trong phạm vi ranh giới đất được sử dụng của Chủ sở hữu nhà/công trình và tuân thủ các quy định của Ban Quản lý tại từng thời điểm.*



Sống trọn vẹn từng khoảnh khắc
với đa lớp tiện ích cho đa thế hệ

*Hình ảnh thực tế

*Hình ảnh thực tế

TRỌN VẸN

ĐẠI TIỆN ÍCH

XỨNG TẦM TÂM ĐIỂM THƯỢNG LƯU

Nằm trong "Quận Ocean" cùng quần thể siêu đô thị biển quy mô lên tới 1200ha, The Zurich dễ dàng tiếp cận các "đại tiện ích" "Quận biển" như tổ hợp bể tạo sóng lớn nhất thế giới, hồ nước mặn lớn nhất châu Á, bể bơi nước mặn trong nhà... cùng với vô số lễ hội sôi động quanh năm. Cùng với các sản phẩm trong hệ sinh thái Vingroup như Vinmec, Vincom, VinSchool, TechnoPark Tower...tôn thêm đẳng cấp thượng lưu của The Zurich.

**Hình ảnh thực tế*



*Hình ảnh thực tế



Hoà mình vào làn nước trong xanh và không gian
biển hồ phóng khoáng của “quận biển” Ocean

*Hình ảnh thực tế

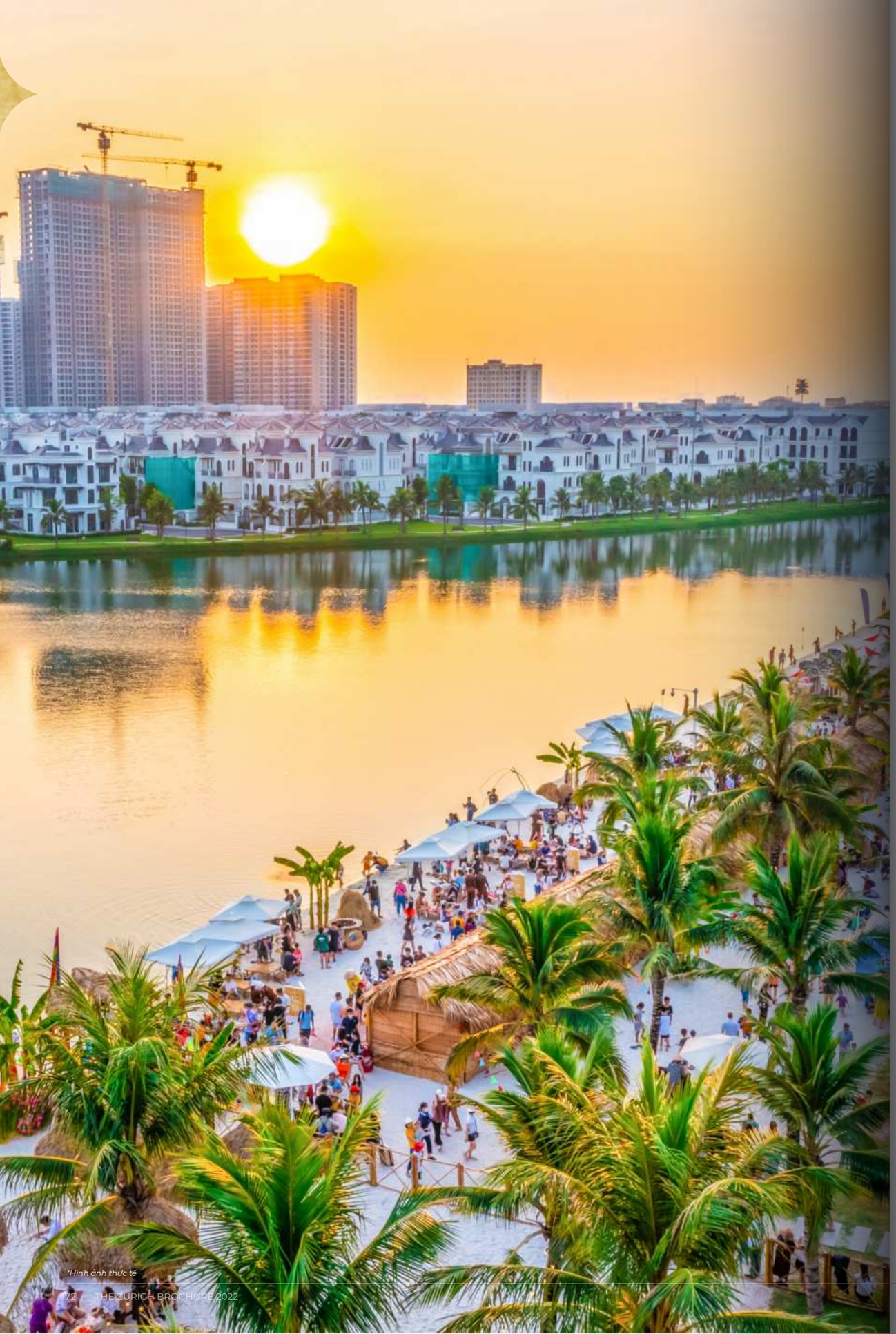

*Hình ảnh thực tế



Tận hưởng những lễ hội sôi động
suốt bốn mùa

*Hình ảnh thực tế







Mua sắm dẫn đầu xu thế với Vincom Megamall
và các shop chân đế, thương mại dịch vụ ... ngay trong “Quận biển”



Lĩnh hội tinh hoa giáo dục toàn cầu
tại Đại học tinh hoa VinUni - mục tiêu top 50 đại học trẻ hàng đầu thế giới

Hình ảnh thực tế

Hình ảnh thực tế

TRỌN

TIỀM NĂNG ĐẦU TƯ

SINH LỜI CÙNG “QUẬN BIỂN”

Khí chất độc tôn và đẳng cấp khác biệt với dự án phong cách Thụy Sỹ đầu tiên trên thị trường, cùng với sức bật đang lên của “thành phố phía Đông”, sở hữu The Zurich đồng nghĩa với sở hữu trọn vẹn tiềm năng đầu tư sinh lời đắt giá.

Hình ảnh thực tế

(*) "Quận Ocean", "Quận biển" là một cách ví von trong quảng cáo, không phải một quận hành chính chính thức



8 GIÁ TRỊ ĐỂ

SỐNG TRỌN KHOẢNH KHẮC

TẠI THE ZURICH

- Trọn vẹn kết nối - giao thông với tòa tháp căn hộ có vị trí chiến lược tại cửa ngõ dự án, vừa thuận tiện di chuyển, vừa riêng tư thoáng đãng
- Trọn vẹn cuộc sống biển hồ với hồ San Hô trước nhà mang phong thủy tốt lành, tầm nhìn thoáng đãng dịu mát cùng các trải nghiệm sôi động
- Trọn vẹn thừa hưởng toàn bộ hệ "đại tiện ích" của "Siêu quần thể" đô thị biển quy mô chưa từng có, cộng hưởng từ 3 đại đô thị Vinhomes Ocean Park 1-2-3 : 02 Trung tâm thương mại Vincom, 02 bệnh viện Vinmec, 04 tòa tháp văn phòng, và hàng nghìn tiện ích nghỉ dưỡng - thể thao đồng bộ.
- Trọn vẹn tiện nghi cùng hệ tiện ích đủ đầy ngay dưới chân nhà: kế cận nhà để xe kết hợp Thương mại dịch vụ, hồ San Hô & công viên BBQ ngay trước nhà, chỉ vài bước chân là tới quảng trường Ga Metro...
- Trọn vẹn giáo dục cho con trẻ với 6 trường học quanh nhà trong đó có các ngôi trường danh giá: Vinschool & Brighton College Vietnam
- Trọn vẹn tiện ích độc tôn ngay trong tòa nhà để thỏa mãn cuộc sống tinh hoa như: vườn trên không độc đáo đưa thiên nhiên đến gần hơn, kid corner đầy màu sắc, family game cho cả gia đình những phút sum vầy, yoga club với yoga dây thời thượng... đặc biệt là tổ hợp bể sục nóng thermal bath đậm chất nghỉ dưỡng Thụy Sĩ với phòng chườm đá nóng, phòng xông hơi và bể sục nóng thermal bath.
- Trọn vẹn chất sống Thụy Sỹ trong từng khoảnh khắc thuần khiết, từng không gian tinh xảo - với dự án phong cách Thụy Sỹ đầu tiên trên thị trường
- Trọn vẹn tiềm năng đầu tư sinh lời bền vững với sức bật phát triển khởi sắc của "Thành phố phía Đông"

**Hình ảnh minh họa. Việc vận hành khu đô thị theo quy định của Ban quản lý tại từng thời điểm.*
**Các hoạt động kinh doanh chỉ được thực hiện trong phạm vi ranh giới đất được sử dụng của Chủ sở hữu nhà/công trình và tuân thủ các quy định của Ban Quản lý tại từng thời điểm.*

VINHOMES
ocean park

METRO
POLITAN

THE
ZURICH

Vinhomes Ocean Park, Gia Lâm, Hà Nội
facebook.com/vh.oceanpark
www.metropolitan.vinhomes.vn/thezurich

** Thông tin, hình ảnh, các tiện ích trong tài liệu bán hàng chỉ mang tính chất tương đối & có thể được điều chỉnh theo quyết định của Chủ đầu tư tại từng thời điểm đảm bảo phù hợp quy hoạch & thực tế thi công Dự án.*

** Các thông tin, cam kết chính thức sẽ được quy định cụ thể tại Hợp đồng mua bán.*

** Việc quản lý, vận hành và kinh doanh của khu đô thị sẽ theo quy định của Ban quản lý tại từng thời điểm.*

(*) "Quận Ocean", "Quận biển" là một cách ví von trong quảng cáo, không phải một quận hành chính chính thức